MAPA DE ROTA DE TRANSPORTE ESCOLAR

GOVERNO DO ESTADO DO ESPÍRITO SANTO
Secretaria da Educação

Responsável Giselly Rezende Vieira Data: 12/06/2025

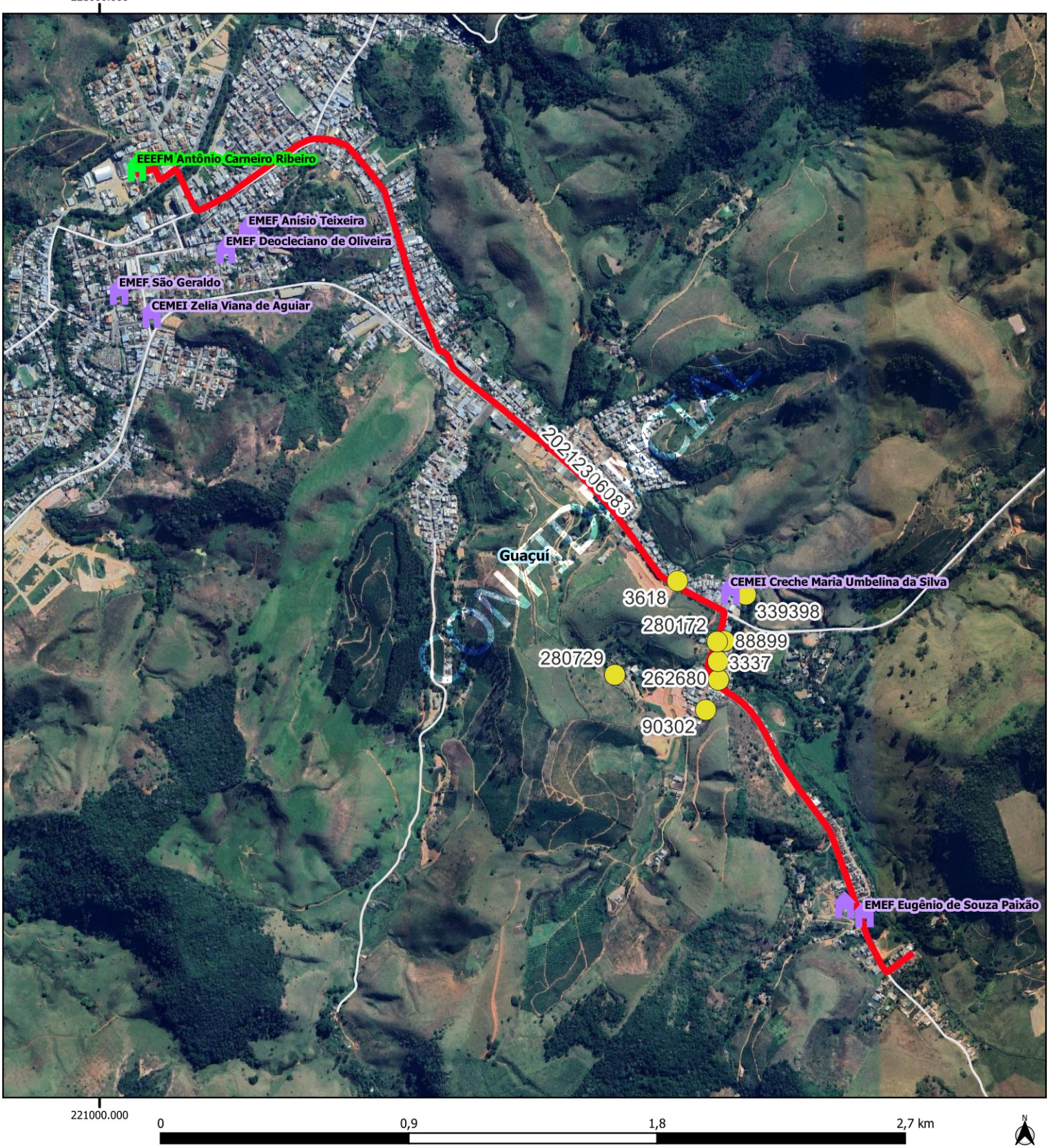


Legenda

Escolas

Estadual

Municipal

alunos_estaduais

rotas_sedu [84]

Estradas_Vicinais

Google Satellite

Limite_Municipal_2018

| GUACUI | | | | |
|---|---|---|---|---|
| Escola: EEEFM ANTONIO CARNEIRO RIBEIRO | | | | |
| Código | 20212306083 | Tipo: TR | Turno: V | |
| Alunos: | Estado:8 | Município: 0 | Total: 8 | Máximo*:8 |
| Quilometragem Ida: 4.8 | Volta: 4.8 | Ap*: 4.8 | Total*: 14.39 | |
| Versão: 21 | Horários | Entrada:13:00 | Saída: | 18:20 |

Projeção Universal Transversa de Mercator / Origem da quilometragem no Equador e Meridiano Central acrescidas as constantes 10.000 km e 500 km respectivamente / Datum:

Nome do roteiro

PRIMEIRA VIAGEM - HORTO FLORESTAL X EDITH CASTRO X GUAÇUÍ X EEEFM ANTÔNIO CARNEIRO RIBEIRO